

# Relatório de Gestão Técnica

## 2024

# QUEM SOMOS

Presidido pelo ex-tenista profissional Nelson Aerts, o Instituto Sports é atualmente a entidade que mais realiza eventos profissionais de tênis no Brasil e, ao longo dos mais de 10 anos de atuação, tem promovido ações sociais esportivas gratuitas em cada um de seus eventos.

Somos uma associação civil de direito privado sem fins lucrativos e econômicos que constrói a própria trajetória baseada na missão de promover e apoiar projetos que valorizem o esporte na vida dos cidadãos, seja com o propósito educativo ou competitivo.

Acreditamos que por meio de parcerias sérias possamos transformar vidas, aproximar pessoas a um estilo de vida mais saudável e colaborar efetivamente para o crescimento do esporte nacional como uma atividade acessível para todos os públicos.



**Instituto Sports**

[institutosports.com.br](https://institutosports.com.br)

[@InstitutoSports](https://www.instagram.com/InstitutoSports)



Campinas

# Campeonato internacional de Tênis

- A **14ª edição** do Campeonato Internacional de Tênis, foi realizado na cidade de **Campinas**, este que é o mais tradicional evento de tênis do país;
- A edição de 2024, do **ATP Challenger** e contou com grandes nomes do esporte nacional e internacional, bem como com grandes promessas do tênis brasileiro, ajudando na evolução no ranking mundial destes atletas sem a necessidade de altos custos de deslocamento para o exterior.
- Esta foi a maior edição da história do tradicional evento, distribuindo para o Campeão, **100 pontos** no ranking mundial da **ATP**.









Curitiba

# Copa Internacional de Tênis

- Esta foi o **maior** evento de tênis já realizado no estado do **Paraná**, sendo um dos principais eventos de tênis do Brasil.
- A edição de 2024, do **ATP Challenger** e contou com grandes nomes do esporte nacional e internacional, bem como com grandes promessas do tênis brasileiro, ajudando na evolução no ranking mundial destes atletas sem a necessidade de altos custos de deslocamento para o exterior.
- Esta edição distribuiu para o Campeão, **100 pontos** no ranking mundial da **ATP**.









**Piracicaba**

# Ano II Brasil Tennis Challenger

- A 2ª Edição do Campeonato, foi realizado na cidade de **Piracicaba** em uma das regiões mais apaixonadas por tênis no Brasil;
- A edição de 2024, foi integrante ao Circuito Mundial **ATP Challenger** e contou com grandes nomes do esporte nacional e internacional, bem como com grandes promessas do tênis brasileiro, ajudando na evolução no ranking mundial da **ATP** destes atletas sem a necessidade de altos custos de deslocamento para o exterior.









**Santos**

# Santos Brasil Tennis Cup

- A 1ª Edição do Campeonato, foi realizado na cidade de **Santos** e marcou o retorno de um evento desta magnitude para o litoral paulista, após um hiato de quase 10 anos.
- A edição de 2024, foi integrante ao Circuito Mundial **ATP Challenger** e contou com grandes nomes do esporte nacional e internacional, bem como com grandes promessas do tênis brasileiro, ajudando na evolução no ranking mundial da **ATP** destes atletas sem a necessidade de altos custos de deslocamento para o exterior.









**Porto Alegre**

# Brasil Tennis Open

- A 1ª Edição do Campeonato, foi realizado na cidade de **Porto Alegre** e marcou o retorno de um evento desta magnitude para a capital gaucha.
- A edição de 2024, foi integrante ao Circuito Mundial **ATP Challenger** e contou com grandes nomes do esporte nacional e internacional, bem como com grandes promessas do tênis brasileiro, ajudando na evolução no ranking mundial da **ATP** destes atletas sem a necessidade de altos custos de deslocamento para o exterior.

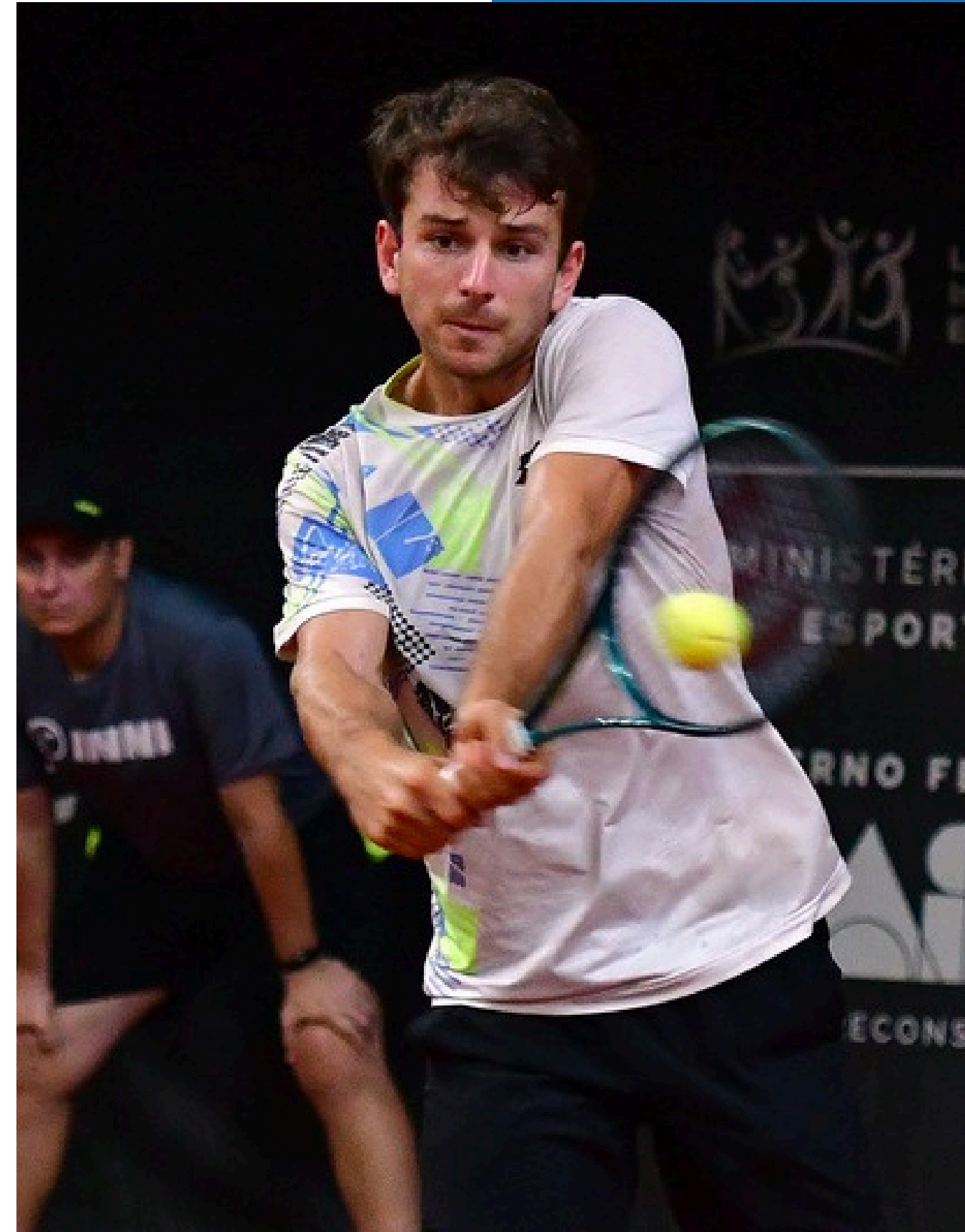







**Belém & São Paulo**

# Ano V Brasil Tennis Classic

- Evento internacional de tênis masculino, integrante do circuito **ITF World Tennis Tour**, valendo pontos no ranking mundial da **ATP**.
- A competição foi realizado em **Belém (PA)** e **São Paulo (SP)**
- Esta foi a **quinta edição** da já tradicional e importante competição do tênis masculino.









**Recife & São Paulo**

# Ano VI Brasil Tennis Classic

- Evento internacional de tênis masculino, integrante do circuito **ITF World Tennis Tour**, valendo pontos no ranking mundial da **ATP**.
- A competição foi realizado em **Recife (PE)** e **São Paulo (SP)**
- Esta foi a **sexta edição** da já tradicional e importante competição do tênis masculino.









**Rio Claro & Maringá**

# Ano IV Copa Feminina de Tênis

- Evento internacional de tênis feminino, integrante do circuito **ITF World Tennis Tour**, valendo pontos no ranking mundial da **WTA**.
- A competição foi realizada nas praças de **Rio Claro (SP)** e **Maringá (PR)**
- Esta foi a **quarta edição** da já tradicional e importante competição do tênis feminino.









**Ribeirão Preto & Joinville**

# **Campeonato Internacional de Tênis Feminino**

- Evento internacional de tênis feminino, integrante do circuito **ITF World Tennis Tour**, valendo pontos no ranking mundial da **WTA**.
- A competição foi realizada nas praças de **Ribeirão Preto (SP) & Joinville (SC)**.
- Esta foi a **primeira edição** da competição de tênis feminino, levando para o interior de **São Paulo** e **Região Sul** do Brasil, um torneio importante na formação de jovens talentos do tênis nacional.









**Mogi das Cruzes**

# Ano II São Paulo Tennis Classic

- Evento internacional de tênis feminino, integrante do circuito **ITF World Tennis Tour**, valendo pontos no ranking mundial da **WTA**.
- A competição foi realizada na praça de **Mogi das Cruzes (SP)**.
- Esta foi a **segunda edição** da competição de tênis feminino, levando para região metropolitana de **São Paulo** um torneio importante na formação de jovens talentos do tênis nacional.









# Obrigado!



presidente@institutosports.com.br

Assinado



NELSON ROESCH AERTS

**Nelson Roesch Aerts**  
Presidente



## Relatório de Gestão Técnica - IS 2 pdf

Código do documento 1c47b2a5-4218-43eb-b698-a86363b1f42e



### Assinaturas



NELSON ROESCH AERTS  
presidente@institutosports.com.br  
Assinou como parte

NELSON ROESCH AERTS

### Eventos do documento

#### 14 Jan 2026, 23:37:12

Documento 1c47b2a5-4218-43eb-b698-a86363b1f42e **criado** por MARTA CRISTINA DA PENHA BORDON (9b403fc1-c39f-4bed-b74a-3582b2c8e860). Email: institutosports@institutosports.com.br. - DATE\_ATOM: 2026-01-14T23:37:12-03:00

#### 14 Jan 2026, 23:38:41

Assinaturas **iniciadas** por MARTA CRISTINA DA PENHA BORDON (9b403fc1-c39f-4bed-b74a-3582b2c8e860). Email: institutosports@institutosports.com.br. - DATE\_ATOM: 2026-01-14T23:38:41-03:00

#### 14 Jan 2026, 23:39:41

NELSON ROESCH AERTS **Assinou como parte** - Email: presidente@institutosports.com.br - IP: 191.8.26.223 (191-8-26-223.user.vivozap.com.br porta: 18072) - Documento de identificação informado: 436.463.520-00 - DATE\_ATOM: 2026-01-14T23:39:41-03:00

### Hash do documento original

(SHA256): 40eb0276608bfb998284565ed000fc0277584f3e4bf048a3f29c94e433ba2d1f  
(SHA512): abcfeee3054146ad5b44b5de1f404e2e17906e051c7668016477c01b86dceb594c6b12d656c2e85683a12c7207a0ed79e3401a6cb5ef3bcc287db1fd97b15f12

Esse log pertence **única e exclusivamente** aos documentos de HASH acima



**Esse documento está assinado e certificado pela D4Sign**

**Integridade certificada no padrão ICP-BRASIL**

Assinaturas eletrônicas e físicas têm igual validade legal, conforme **MP 2.200-2/2001** e **Lei 14.063/2020**.